Tamra叠氮化物,5-异构体,5毫克

下载为PDF

- 5 次围观

产品图片

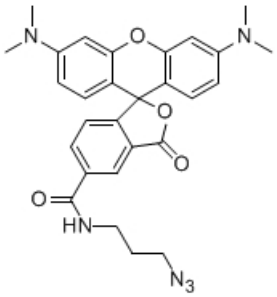

产品英文名称
TAMRA azide, 5- isomer, 5 mg
产品别名
Kerafast独特的生物试剂
货号/SKU
FLP078
货号/规格
5mg
库存与交货期
1-2周
人民币价格
8950
人民币价格说明
本商品人民币2024年销售价格正在调整中，请等待更新完毕。

本商品的展示的人民币价格已包含商品本身金额、VAT增值税13%、国际运输运费、国内物流运费、运输保险、以及冷链包装材料（例如液氮罐、泡沫箱、金属桶、蓝冰、湿冰、干冰、蓄冷剂、液氮等）、装卸费、相关资料费、人力支出等一切费用。

本商品的美元价、市场价、零售价、厂商指导价或该商品的曾经展示过的销售价等，并非商品原价，仅供参考。

试剂海关审批
使用人负责A/B风险申请资质
国外采购
支持/部分需签MTA
厂牌
Kerafast, Inc.
品牌
Kerafast®
产品基础信息
Can replace Alexa Fluor 555 or DyLight 549.
产品描述信息

Product Type:	Small Molecule
Name:	TAMRA azide, 5- isomer
Molecular Weight:	512.56
Variant MPN:	A7130
Format:	dark purple solid
Purity:	95+% (NMR), pure (TLC), passed functional test (reaction with amine)
Stability:	Fluorescence degrades with prolonged exposure to light
Spectral Information:	TAMRA excitation maximum: 556nmTAMRA extinction at max excitation: 89,000TAMRA emission maximum: 563nmTAMRA fluorescence quantum yield: 0.1
Storage:	Store at -20°C in the dark
Shipped:	Ambient temperature

产品安全信息

Shraga A, Olshvang E, Davidzohn N, Khoshkenar P, Germain N, Shurrush K,Carvalho S, Avram L, Albeck S, Unger T, Lefker B, Subramanyam C, Hudkins RL,Mitchell A, Shulman Z, Kinoshita T, London N. Covalent Docking Identifies aPotent and Selective MKK7 Inhibitor. Cell Chem Biol. 2019 Jan 17;26(1):98-108.e5. View ArticleIf you publish research with this product, please let us know so we can cite your paper.

主要内容

TAMRA（TMR，四甲基吡啶胺）叠氮化物，10mM在DMSO中的溶液，标记试剂，用于点击化学。该化合物是纯5异构体。

厂牌介绍

关于**Kerafast Inc.**

Kerafast 是一家位于波士顿的试剂公司，其主要使命是为QuanQiu科学界提供易于使用的独特实验室研究工具。我们的产品组合包括细胞系、抗体、小分子、染料等，其中许多在其他地方无法获得。自 2011 年成立以来，来自全球 190 多个机构的研究人员通过我们的在线平台提供了他们的创新试剂，无需通过传统的材料转让协议流程即可快速获取材料。

我们处理提供实验室的所有销售和运输物流，并从每次销售中返还丰厚的特许权使用费。因此，我们帮助提供实验室节省时间和资源，同时为进一步研究提供额外资金。采购科学家可以更轻松地发现和获取其他地方通常无法获得的独特试剂，同时还可以资助其他研究人员的工作。这创建了一个QuanQiu科学家社区，他们贡献和获取*Reagent for the Greater Good*，以加速他们自己的研究以及整体科学进步。

2018 年，Kerafast 与Absolute Antibody合并，后者是一家总部位于英国的公司，其愿景是为所有研究人员提供重组抗体技术。此次合并将两家公司聚集在一起，共同致力于改善科学界可用的研究工具的选择。

品牌标识

kerafast
Reagents for the Greater Good

产品关键词

kerafast抗体ED2003
kerafast 抗体
kerafast国内代理商
kerafast
kerafast 代理
kerafast细胞
kerafast抗体代理
kerafast代理商
kerafast品牌
kerafast代理
kerafast细胞代购kerafast品牌代理
kerafast华北代理
美国kerafast公司
kerafast公司
进口kerafast代理
kerafast丁香通
kerafast中国代理
kerafast官网
kerafast抗体
kerafast专业代理

手机扫描二维码阅读本页

可能感兴趣的内容

NR-40526_肠沙门氏菌亚种.enterica,14028sΔSTM14:0760(鼠伤寒血清型)(细菌）
2022-04-01
水稻高产又提质就从“源”头开始
2020-08-04
MRA-126白按蚊、STECLA、鸡蛋(矢量）
2022-04-01
NR-19618_鼠疫耶尔森菌,KIM菌株,Gateway?克隆套装,在大肠杆菌中重组,板22(克隆）
2022-04-01
人工模拟合成胸膜液BZ2581000ml
2021-12-13
NR-30748结核分枝杆菌,96-3463(细菌）
2022-04-01
抗MCHERRY [16D7]抗体,100ug
2021-12-21
人工模拟合成汗水汗液，ISO 12870汗水-定制pH，含防腐剂（BZ150）100ml
2021-12-13
抗碳酸酐酶I(大鼠)抗体,100UL
2021-12-21
生猪肌内脂肪沉积研究取得新进展
2024-02-23
NR-50781结核分枝杆菌,Erdman条形码库(库）
2022-04-01
NR-47294金黄色葡萄球菌亚种.金黄色葡萄球菌,USA300JE2,转座子突变体SAUSA300_1693(NE751)(突变体细菌）
2022-04-01
HM-642加氏乳杆菌,SV-16A-US(细菌）
2022-04-01
清华大学生命科学学院吝易实验室诚聘博士后、科研助理
2022-07-13
机械应力对巨噬细胞的功能调节作用及机制
2024-06-02
NR-18116结核分枝杆菌、CDC1551、转座子突变体1439(MT1859、Rv1811)(突变细菌）
2022-04-01
NR-46195金黄色葡萄球菌,CO-65(细菌）
2022-04-01
NR-2802智人,含有HLA-B*2705等位基因的载体pLNCX2(质粒/载体）
2022-03-31
Inhibitory co-receptor Lag3 supports Foxp3+ regulatory T cell function by restraining Myc-dependent metabolic programming
2024-09-02
NR-47757金黄色葡萄球菌亚种.金黄色葡萄球菌,USA300JE2,转座子突变体SAUSA300_2273(NE1214)(突变体细菌）
2022-04-01