Cy5.5马来酰亚胺,25毫克

下载为PDF

- 1次围观

产品图片

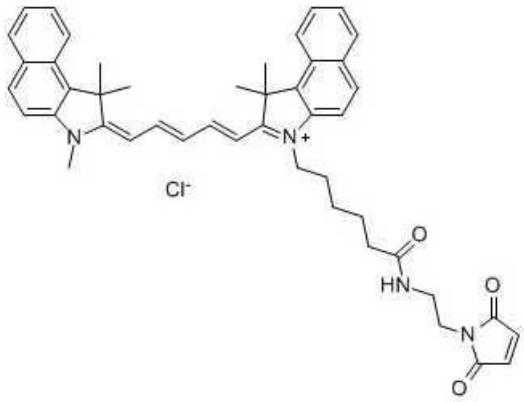

产品英文名称
Cy5.5 maleimide, 25 mg
产品别名
Kerafast独特的生物试剂
货号/SKU
FLP173
货号/规格
25mg
库存与交货期
1-2周
人民币价格
11950
人民币价格说明
本商品人民币2024年销售价格正在调整中，请等待更新完毕。

本商品的展示的人民币价格已包含商品本身金额、VAT增值税13%、国际运输运费、国内物流运费、运输保险、以及冷链包装材料（例如液氮罐、泡沫箱、金属桶、蓝冰、湿冰、干冰、蓄冷剂、液氮等）、装卸费、相关资料费、人力支出等一切费用。

本商品的美元价、市场价、零售价、厂商指导价或该商品的曾经展示过的销售价等，并非商品原价，仅供参考。

试剂海关审批
使用人负责A/B风险申请资质
国外采购
支持/部分需签MTA
厂牌
Kerafast, Inc.
品牌
Kerafast®
产品描述信息

Product Type:	Small Molecule
Chemical Formula:	C46H49ClN4O3

CAS number:	N/A
Molecular Weight:	741.36
Extinction Coefficient:	209000
Variant MPN:	17380
Format:	Dark blue powder
Purity:	NMR 1H, HPLC-MS (95%)
Solubility:	Soluble in organic solvents (DMSO, DMF, dichloromethane), low solubility in water
Ex/Em Maxima:	Ex: 673 nm, Em: 707 nm
Quantum Yield:	0.2
Storage:	24 months after receival at -20°C in the dark. Transportation: at room temperature for up to 3 weeks. Avoid prolonged exposure to light. Desiccate.
Shipped:	Ambient temperature

产品安全信息

If you publish research with this product, please let us know so we can cite your paper.

主要内容

Cyanine5.5马来酰亚胺是一种硫醇反应性染料，其能够选择性标记蛋白质中的巯基。 Cyanine5.5的近红外发射使该染料适用于生物体积应用。

厂牌介绍

关于**Kerafast Inc.**

Kerafast 是一家位于波士顿的试剂公司，其主要使命是为QuanQiu科学界提供易于使用的独特实验室研究工具。我们的产品组合包括细胞系、抗体、小分子、染料等，其中许多在其他地方无法获得。自 2011 年成立以来，来自全球 190 多个机构的研究人员通过我们的在线平台提供了他们的创新试剂，无需通过传统的材料转让协议流程即可快速获取材料。

我们处理提供实验室的所有销售和运输物流，并从每次销售中返还丰厚的特许权使用费。因此，我们帮助提供实验室节省时间和资源，同时为进一步研究提供额外资金。采购科学家可以更轻松地发现和获取其他地方通常无法获得的独特试剂，同时还可以资助其他研究人员的工作。这创建了一个QuanQiu科学家社区，他们贡献和获取*Reagent for the Greater Good*，以加速他们自己的研究以及整体科学进步。

2018 年，Kerafast 与Absolute Antibody合并，后者是一家总部位于英国的公司，其愿景是为所有研究人员提供重组抗体技术。此次合并将两家公司聚集在一起，共同致力于改善科学界可用的研究工具的选择。

品牌标识

kerafast

Reagents for the Greater Good

产品关键词

kerafast抗体ED2003
kerafast 抗体
kerafast国内代理商
kerafast
kerafast 代理
kerafast细胞
kerafast抗体代理
kerafast代理商
kerafast品牌
kerafast代理
kerafast细胞代购kerafast品牌代理
kerafast华北代理
美国kerafast公司
kerafast公司
进口kerafast代理
kerafast丁香通
kerafast中国代理
kerafast官网
kerafast抗体
kerafast专业代理

一键获取大包装优惠报价

- 无 -

选择您的报价场景

○ 【我们直接使用】需要优惠报价、大包装规格、货期 -- ---->[报价默认含增值税13%发票；尽量提供货号、规格、需求数量]
○ 【需要技术文档】产品说明书、COA、MSDS、手册 -- ---->[默认提供说明书或者COA，特别技术指标要求请下面填入详细描述]
○ 【我帮客户找货】需要优惠报价、大包装规格、货期 -- ---->[报价默认含增值税13%发票]
○ 【推荐替代产品】需要优惠报价、大包装规格、货期 -- ---->[提供替代产品的价格，默认含增值税13%发票]
○ 【我能原厂直采】请只提供代理进口清关服务的报价 -- ---->[适合只需要进口许可证代办服务、清关服务的专业级买家，独立服务]
○ 【其它报价场景】
请输入您的情况与报价要求 请输入您的情况与报价要求

报价要求详细描述
【如有请填写;若无留空即可】按10KG、25L大量采购的时候，是否可

贵单位贵姓 请输入您的单位名称或贵姓，以便于我们联系您
接受报价的E-mail 请输入您接受报价单的E-mail，例如:example@qq.com
马上发我报价

手机扫描二维码阅读本页

可能感兴趣的内容

NR-19475土拉弗朗西斯菌亚种.土拉菌,菌株SCHUS4,Gateway?克隆集,在大肠杆菌中重组,板18(克隆）
2022-04-01
NR-3639甲型流感病毒,KilbourneF163：A/Dunedin/6/1983(HA,NA)xA/PuertoRico/8/1934(H1N1),ReassortantX-81(病毒）
2022-03-31
NR-13634结核分枝杆菌、CDC1551、转座子突变体1106(MT0951、Rv0924c)(突变细菌）
2022-04-01
NR-46411金黄色葡萄球菌,HIP11983(细菌）
2022-04-01
核提取分离培养基,100ml(100次反应)
2021-12-21
人工模拟合成汗DN 53160-2/BS EN 1811（BZ125）500ml
2021-12-13
质谱法,抗氧化蛋白缓冲液,100UL
2021-12-21
NR-781牛痘病毒,单克隆抗牛痘(WR)A27L,残基1至110(腹水)(类似于VMC-50)(单克隆抗体）
2022-03-31
NR-46954金黄色葡萄球菌亚种.金黄色葡萄球菌、JE2、转座子突变体NE411(SAUSA300_2578)(突变细菌）
2022-04-01
抗D[Rho]抗体,人73/517
2024-05-19
NR-41926肺炎克雷伯菌,BIDMC10(细菌）
2022-04-01
人肾素[国际标准]68/356
2024-05-19
道康宁PDMS184光学胶灌封胶聚二甲基硅氧烷 1.1KG
2021-12-02
NR-43499_霍氏博德特氏菌,41130(细菌）
2022-04-01
SARS-CoV-2XF重组分离株101058
2024-05-19
NR-47932金黄色葡萄球菌亚种.金黄色葡萄球菌,USA300JE2,转座子突变体SAUSA300_0709(NE1390)(突变细菌）
2022-04-01
MRA-105冈比亚按蚊,M2,鸡蛋(矢量）
2022-04-01

牛疱疹病毒1型（BHV-1 / IBR）MAb gB-gl IgG2b同种型
2019-05-08
鼠MET(V1110i)表达NIH3T3细胞系,1个小瓶
2021-12-21
2024 06 05 Mag
2024-06-03