Cy3 - 叠氮化物,5毫克

下载为PDF

- 4 次围观

产品图片

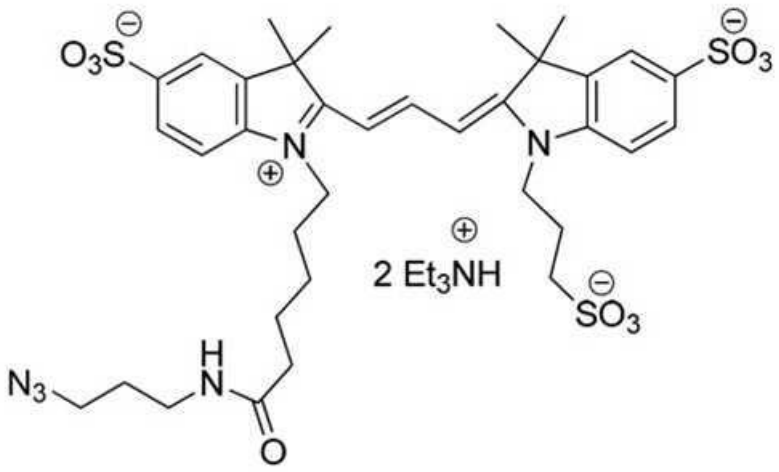

产品英文名称
Cy3 - Azide, 5 mg
产品别名
Kerafast独特的生物试剂
货号/SKU
FCC147
货号/规格
5mg
库存与交货期
1-2周
人民币价格
11035
人民币价格说明
本商品人民币2024年销售价格正在调整中，请等待更新完毕。

本商品的展示的人民币价格已包含商品本身金额、VAT增值税13%、国际运输运费、国内物流运费、运输保险、以及冷链包装材料（例如液氮罐、泡沫箱、金属桶、蓝冰、湿冰、干冰、蓄冷剂、液氮等）、装卸费、相关资料费、人力支出等一切费用。

本商品的美元价、市场价、零售价、厂商指导价或该商品的曾经展示过的销售价等，并非商品原价，仅供参考。

试剂海关审批
使用人负责A/B风险申请资质
国外采购
支持/部分需签MTA
厂牌
Kerafast, Inc.
品牌
Kerafast®
产品描述信息

Product Type:	Small Molecule
Name:	Cy3 - Azide

Chemical Formula:	C35H46N6O10S3(protonated)
Molecular Weight:	806.97
Extinction Coefficient:	151000 cm-1M-1
Variant MPN:	AZ119
Format:	Red solid
Solubility:	Water, DMSO, DMF, MeOH
Spectral Information:	Abs/Em = 553/566 nm
Storage:	Upon receipt store at -20C
Shipped:	Ambient temperature

产品安全信息

If you publish research with this product, please let us know so we can cite your paper.

主要内容

用于化学选择性标记的叠氮化荧光染料和炔蛋白标记分子的检测，其能够在代谢标记策略中使用荧光成像。高灯：化学选择性 - 叠氮化物和炔烃基团不会反应或干扰生物样品中发现但缀合物中的其他官能团彼此具有高效溶解度 - 试剂在水溶性溶剂中容易溶解在水溶液中，随后稀释到水性反应中，混合物激活的荧光染料非常适合于代谢或酶促炔醇标记的生物聚合物检测。叠氮化物组（N 3）与末端炔烃反应以产生稳定的三唑，也称为Cu（I） - 催化自由点击反应。该反应具有极端的选择性和生物相容性，使得互补试剂可以在富含官能化的生物系统中形成共价键，在某些情况下，生物体。

厂牌介绍

关于**Kerafast Inc.**

Kerafast 是一家位于波士顿的试剂公司，其主要使命是为QuanQiu科学界提供易于使用的独特实验室研究工具。我们的产品组合包括细胞系、抗体、小分子、染料等，其中许多在其他地方无法获得。自 2011 年成立以来，来自全球 190 多个机构的研究人员通过我们的在线平台提供了他们的创新试剂，无需通过传统的材料转让协议流程即可快速获取材料。

我们处理提供实验室的所有销售和运输物流，并从每次销售中返还丰厚的特许权使用费。因此，我们帮助提供实验室节省时间和资源，同时为进一步研究提供额外资金。采购科学家可以更轻松地发现和获取其他地方通常无法获得的独特试剂，同时还可以资助其他研究人员的工作。这创建了一个QuanQiu科学家社区，他们贡献和获取*Reagent for the Greater Good*，以加速他们自己的研究以及整体科学进步。

2018 年，Kerafast 与Absolute Antibody合并，后者是一家总部位于英国的公司，其愿景是为所有研究人员提供重组抗体技术。此次合并将两家公司聚集在一起，共同致力于改善科学界可用的研究工具的选择。

品牌标识

kerafast

Reagents for the Greater Good

产品关键词

kerafast抗体ED2003
kerafast 抗体
kerafast国内代理商
kerafast
kerafast 代理
kerafast细胞
kerafast抗体代理
kerafast代理商
kerafast品牌
kerafast代理
kerafast细胞代购kerafast品牌代理
kerafast华北代理
美国kerafast公司
kerafast公司
进口kerafast代理
kerafast丁香通
kerafast中国代理
kerafast官网
kerafast抗体
kerafast专业代理

手机扫描二维码阅读本页

可能感兴趣的内容

NR-43357结核分枝杆菌亚种.结核病,H37Rv:pEXCF-0981,转录因子过度表达突变体(突变细菌）
2022-04-01
NR-17883结核分枝杆菌,CDC1551转座子突变体460(MT0181,Rv0172)(突变细菌）
2022-04-01
抗γ-戊二酰琥珀酸合成酶(γ-ECS)[Mabecs2,16d8.h3.f2]抗体,100ug
2021-12-21
NR-47209金黄色葡萄球菌亚种.金黄色葡萄球菌,USA300JE2,转座子突变体SAUSA300_2219(NE666)(突变细菌）
2022-04-01
基于贪婪CORDIC算法的非平稳信道衰落孪生技术研究
2021-10-31
布鲁氏菌FA FA阴性对照
2019-05-08
囊性纤维化人支气管上皮细胞(UNCCF1T)
2021-12-21
SARS-CoV-2Epsilon-B.1.429谱系101099
2024-05-19
NR-48026金黄色葡萄球菌亚种.金黄色葡萄球菌、JE2、转座子突变体NE1484(SAUSA300_1718)(突变细菌）
2022-04-01
NR-50188加特隐球菌,Alg81(真菌）
2022-04-01
山羊关节炎脑炎病毒（CAEV）MAb CAEV-63，CAEV-Co，MVV IgG1同种型
2019-05-08
NR-51329铜绿假单胞菌,EnvKY1(细菌）
2022-04-01
NR-46054金黄色葡萄球菌,HT20020396(细菌）
2022-04-01
NR-36067来自成年雄性和雌性日本血吸虫、福尔摩沙株的基因组DNA(核酸）
2022-04-01
HM-315D来自柠檬梭菌的基因组DNA,菌株WAL-17108(核酸）
2022-04-01
NR-49168_R06E,Rousettusaegyptiacus(埃及果蝠）永生胎儿细胞系(细胞库）
2022-04-01
pet菲林膜印刷刻度板pdms通道模具激光打微孔切割pi薄膜垫片加工
2021-12-02
促胰液素77/643
2024-05-19
Interleukin-1受体拮抗剂[IL-1ra][人,rDNA衍生]92/644
2024-05-19
人工眼粘液BZ336
2024-08-16