GST-PAK-CRIB RAC/CDC42提取分离试剂盒

下载为PDF

- 27 次围观

产品图片

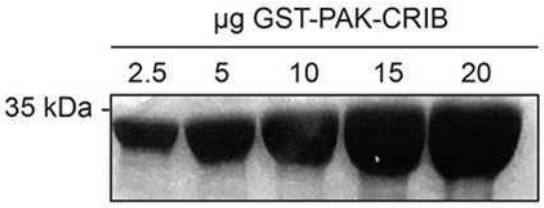

Figure 1. SDS-PAGE analysis of recombinant GST-PAK-PBD protein. Indicated amounts of protein were separated by SDS-PAGE system and stained with Coomassie Blue.

产品英文名称
GST-PAK-CRIB Rac/Cdc42 Isolation Kit
产品别名
Kerafast独特的生物试剂
货号/SKU
EOS001
货号/规格
25uL
库存与交货期
1-2周
人民币价格
11185
人民币价格说明
本商品人民币2024年销售价格正在调整中，请等待更新完毕。

本商品的展示的人民币价格已包含商品本身金额、VAT增值税13%、国际运输运费、国内物流运费、运输保险、以及冷链包装材料（例如液氮罐、泡沫箱、金属桶、蓝冰、湿冰、干冰、蓄冷剂、液氮等）、装卸费、相关资料费、人力支出等一切费用。

本商品的美元价、市场价、零售价、厂商指导价或该商品的曾经展示过的销售价等，并非商品原价，仅供参考。

试剂海关审批
使用人负责A/B风险申请资质
国外采购
支持/部分需签MTA
厂牌
Kerafast, Inc.
品牌
Kerafast®
产品基础信息
From the laboratory of Jorrit M. Enserink, PhD, University of Oslo.
产品描述信息

Product Type:	Protein
Name:	GST-PAK-CRIB
Source:	E. coli
Molecular Weight:	34 kDa GST fusion protein
Amino Acid Sequence:	RSILPGDKTNKKKEKERPEISLPSDFEHTIHVGFDAVTGEFTGMPEQWARLLQTSNITKSEQKKNPQAVLDVLEFYNSKKTSNSQKYMSFTDKSA
Fusion Tag(s):	GST
Purity:	>90%
Buffer:	30% glycerol, PBS pH7.4, 2 mM EDTA, 10 mM DTT, protease inhibitors
Storage:	-80C
Shipped:	Dry ice

产品安全信息

Benard V, Bohl BP, Bokoch GM. Characterization of rac and cdc42 activation in chemoattractant-stimulated human neutrophils using a novel assay for active GTPases. J Biol Chem. 1999 May 7;274(19):13198-204.If you publish research with this product, please let us know so we can cite your paper.
主要内容
从大肠杆菌中纯化的重组蛋白，由融合的GST与人P21活化激酶1蛋白（PAK）的CDC42（P21）结合结构域（婴儿床）组成。高灯：特异性结合GTP结合（但不是GDP限制）用于沉淀的CDC42用于沉淀的活性，来自细胞裂解物的GTP结合的CDC42含有高度保守的婴儿床MOTIF以及与GTP-CDC42的高亲和力相互作用所需的序列，所述GTP-CDC42提供为GST-PAK-CRIB非共价结合至谷胱甘肽氨基乙丝氨酸非放射性下拉测定使用RAC / CDC42，P21-活化的蛋白激酶（PAK1）的P21结合结构域（PBD）。该结构域表示为与谷胱甘肽珠子偶联的N-末端GST-融合蛋白，并且可用于将活性的GTP结合形式的RAC / CDC42与全细胞裂解物分离。在沉淀后，可以通过用适当的抗体免疫印迹来检测RAC / CDC42。从奥斯陆大学博士博士塞尔泰尔·斯内尔的实验室。
厂牌介绍

关于**Kerafast Inc.**

Kerafast 是一家位于波士顿的试剂公司，其主要使命是为QuanQiu科学界提供易于使用的独特实验室研究工具。我们的产品组合包括细胞系、抗体、小分子、染料等，其中许多在其他地方无法获得。自 2011 年成立以来，来自全球 190 多个机构的研究人员通过我们的在线平台提供了他们的创新试剂，无需通过传统的材料转让协议流程即可快速获取材料。

我们处理提供实验室的所有销售和运输物流，并从每次销售中返还丰厚的特许权使用费。因此，我们帮助提供实验室节省时间和资源，同时为进一步研究提供额外资金。采购科学家可以更轻松地发现和获取其他地方通常无法获得的独特试剂，同时还可以资助其他研究人员的工作。这创建了一个QuanQiu科学家社区，他们贡献和获取*Reagent for the Greater Good*，以加速他们自己的研究以及整体科学进步。

2018 年，Kerafast 与Absolute Antibody合并，后者是一家总部位于英国的公司，其愿景是为所有研究人员提供重组抗体技术。此次合并将两家公司聚集在一起，共同致力于改善科学界可用的研究工具的选择。

品牌标识

产品关键词
kerafast抗体ED2003
kerafast 抗体
kerafast国内代理商
kerafast
kerafast 代理
kerafast细胞
kerafast抗体代理
kerafast代理商
kerafast品牌
kerafast代理
kerafast细胞代购kerafast品牌代理
kerafast华北代理
美国kerafast公司
kerafast公司
进口kerafast代理
kerafast丁香通
kerafast中国代理
kerafast官网
kerafast抗体
kerafast专业代理

手机扫描二维码阅读本页

可能感兴趣的内容

镍(Ni)溅射靶材,纯度:99.995%,Size:3”,厚:0.250”
2024-01-21
Beta-pol null/aag null/lambda-liz转基因转换MEF细胞系(283tag),1个小瓶
2021-12-21
NR-37383克里米亚-刚果出血热病毒、克里米亚-刚果出血热病毒、IbAr10200、伽马辐照(抗原制剂）
2022-04-01
NR-15488牛痘病毒,WesternReserve,重组表达瓜那里托病毒,INH-95551核衣壳蛋白(病毒）
2022-04-01
NR-18858结核分枝杆菌,CDC1551转座子突变体2855(MT0370,Rv0355c)(突变细菌）
2022-04-01
NR-20802_结核分枝杆菌,HN1680(细菌）
2022-04-01
重组人SLAF7 FC-融合蛋白
2021-12-21
Momentive迈图灌封胶RTV615 PDMS硅胶灌封胶 级灌封胶 原装20kg/
2021-12-02
2024 05 29 HackerNews
2024-05-28
高位处理水精养虾池水体浮游生物的时空变化
2022-06-17
白头发为何越拔越多？《自然》：干细胞被卡住了
2022-06-17

HM-105_詹氏乳杆菌,JV-V16(细菌）
2022-04-01
NR2E3(诱导TET-ON)慢病毒(2x25UL)
2021-12-21
抗HIV核心蛋白P24 [1E5]抗体
2021-12-21
NR-50426_加特隐球菌,MIC16-C4(真菌）
2022-04-01
NR-560单克隆抗痘苗病毒(WR)B5R蛋白,残基20至275(胞外域）,(类似于VMC-29）,(体外生产)(单克隆抗体）
2022-03-31
科学家破解叶绿体“守门人”之谜
2022-06-17
HM-1296链球菌,CMW7705B(细菌）
2022-04-01
NR-32054粪肠球菌,HF50106(细菌）
2022-04-01
铅锆钛酸盐/PZT(O5PbTiZr)溅射靶材,纯度:99.9%,Size:5”,厚:0.250”
2024-01-21