优化的ECL试剂

下载为PDF

- 1次围观

产品图片

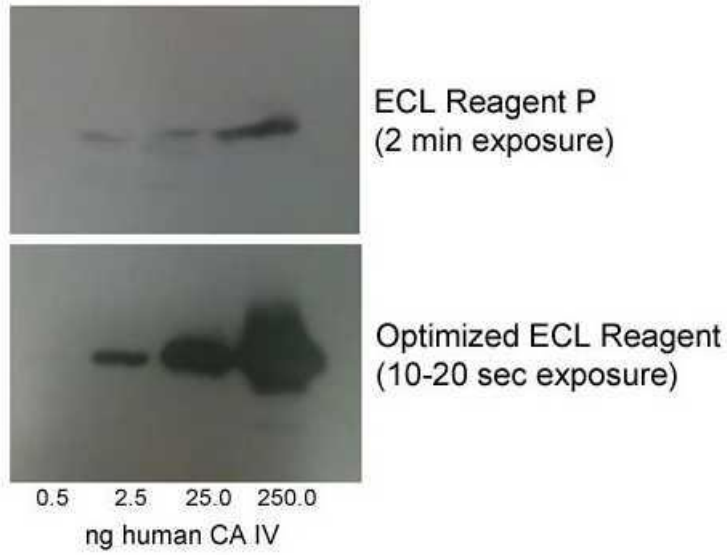

产品英文名称
Optimized ECL Reagent
产品别名
Kerafast独特的生物试剂
货号/SKU
ESL201
货号/规格
250mL Kit
库存与交货期
咨询客服
人民币价格
7960
人民币价格说明
本商品人民币2024年销售价格正在调整中，请等待更新完毕。

本商品的展示的人民币价格已包含商品本身金额、VAT增值税13%、国际运输运费、国内物流运费、运输保险、以及冷链包装材料（例如液氮罐、泡沫箱、金属桶、蓝冰、湿冰、干冰、蓄冷剂、液氮等）、装卸费、相关资料费、人力支出等一切费用。

本商品的美元价、市场价、零售价、厂商指导价或该商品的曾经展示过的销售价等，并非商品原价，仅供参考。

试剂海关审批
使用人负责A/B风险申请资质
国外采购
支持/部分需签MTA
厂牌
Kerafast, Inc.
品牌
Kerafast®
产品基础信息
From the laboratory of Michael A. Moxley, PhD and Abdul Waheed, PhD, St. Louis University.
产品描述信息

Product Type:	Buffer or Chemical

Name:	Optimized ECL Reagent
Recommended Membrane:	PVDF
Components:	Luminol Stock Solution 250uL, Luminol Buffer 250mL
Recommended Film:	Hyperfilm ECL
Tested Applications:	Western Blot
Storage:	Luminol Stock: Keep dark at room temperature; Luminol Buffer: store at 4C
Shipped:	Cold packs

产品安全信息

Khan P, Idrees D, Moxley MA, Corbett JA, Ahmad F, von Figura G, Sly WS, Waheed A, Hassan MI. Luminol-based chemiluminescent signals: clinical and non-clinical application and future uses. Appl Biochem Biotechnol. 2014 May;173(2):333-55.If you publish research with this product, please let us know so we can cite your paper.

主要内容

与其他商业ECL试剂相比，使用优化pH的PH值为Western印迹提供更强更稳定的化学发光信号，而且，与其他商业ECL试剂相比，较高的敏感性和信号增加了较快的暴露时间（10-20秒2+分钟）随着时间的推移（～3HRS）Western印迹增加了信号稳定性是一种广泛使用的分析技术，用于检测从细胞或组织中提取的蛋白质的复杂混合物中检测特定蛋白质。该技术使用三个元素：（1）分离尺寸，（2）转移到固体支持物，（3）与特异性初级抗体标记靶蛋白以可视化。用于在纳米级别的蛋白质可视化蛋白质的最流行方法涉及增强的化学发光或ECL。鲁米诺的化学发光（Cl）反应（缓冲液中的活性成分）由超氧化物阴离膜催化，其在H 2 O 2中阐明。然后将超氧化醇转化为氨基甲酸酯离子，其在430nm处导致化学发光光以视觉检测您的蛋白质。从迈克尔A. Moxley的实验室，博士和阿卜杜勒·沃赫德，博士，圣路易斯大学。部分调查员的附件计划。

厂牌介绍

关于**Kerafast Inc.**

Kerafast 是一家位于波士顿的试剂公司，其主要使命是为QuanQiu科学界提供易于使用的独特实验室研究工具。我们的产品组合包括细胞系、抗体、小分子、染料等，其中许多在其他地方无法获得。自 2011 年成立以来，来自全球 190 多个机构的研究人员通过我们的在线平台提供了他们的创新试剂，无需通过传统的材料转让协议流程即可快速获取材料。

我们处理提供实验室的所有销售和运输物流，并从每次销售中返还丰厚的特许权使用费。因此，我们帮助提供实验室节省时间和资源，同时为进一步研究提供额外资金。采购科学家可以更轻松地发现和获取其他地方通常无法获得的独特试剂，同时还可以资助其他研究人员的工作。这创建了一个QuanQiu科学家社区，他们贡献和获取*Reagent for the Greater Good*，以加速他们自己的研究以及整体科学进步。

2018 年，Kerafast 与Absolute Antibody合并，后者是一家总部位于英国的公司，其愿景是为所有研究人员提供重组抗体技术。此次合并将两家公司聚集在一起，共同致力于改善科学界可用的研究工具的选择。

品牌标识

kerafast
Reagents for the Greater Good

产品关键词

kerafast抗体ED2003
kerafast 抗体
kerafast国内代理商
kerafast
kerafast 代理
kerafast细胞
kerafast抗体代理
kerafast代理商
kerafast品牌
kerafast代理
kerafast细胞代购kerafast品牌代理
kerafast华北代理
美国kerafast公司
kerafast公司
进口kerafast代理
kerafast丁香通
kerafast中国代理
kerafast官网
kerafast抗体
kerafast专业代理

手机扫描二维码阅读本页

手机扫描二维码阅读本页

可能感兴趣的内容

MRA-298恶性疟原虫,菌株3D7,36小时cDNA文库(文库）
2022-04-01
钡氟化物(BaF2)溅射靶材,纯度:99.99%,Size:6”,厚:0.125”
2024-01-21
北京大学生命科学学院郑鹏里课题组招聘博士后
2021-10-31
巴尔通体henselae IgM FA阳性对照
2019-05-08
NR-48939免疫球孢子菌,3476(真菌）
2022-04-01
抗东方马脑炎[1B1C-4]抗体,100ug
2021-12-21
NR-46939金黄色葡萄球菌亚种.金黄色葡萄球菌,USA300JE2,转座子突变体SAUSA300_0462(NE396)(突变细菌）
2022-04-01
NR-51973_Spondweni病毒,SAAr94(病毒）
2022-04-01
铁(Fe)纳米粉末/纳米材料,纯度:99.55+%,Size:60铈70nm,MetalBasis
2024-01-21
NR-19557肠沙门氏菌亚种.enterica,Ty2菌株(伤寒血清型）,Gateway?CloneSet,大肠杆菌重组,Plate36(克隆）
2022-04-01
NR-47018金黄色葡萄球菌亚种.金黄色葡萄球菌,USA300JE2,转座子突变体SAUSA300_1060(NE475)(突变细菌）
2022-04-01
NR-43413结核分枝杆菌亚种.结核病,H37Rv:pEXCF-2034,转录因子过表达突变体(突变细菌）
2022-04-01
NR-50062_黄热病病毒,CARECM2-09(病毒）
2022-04-01
MTB PDZ蛋白,RMTB004
2021-12-21
身体素质高可部分抵消高血压负面影响
2022-06-17
重组抗体,抗猕猴PAN物种IgG [1B3],小鼠,IgG1K
2021-12-21
铝(Al)溅射靶材,纯度:99.999%,Size:3”,厚:0.250”
2024-01-21
铁氧化物(Fe3O4)溅射靶材,纯度:99.9%,Size:1”,厚:0.250”
2024-01-21
发生机制研究为延缓衰老带来希望
2023-11-12
QCREBVIgMQC1[18/B733]QCREBVIGMQC1
2024-05-19