抗扎伊尔埃博拉病毒VP35蛋白,N-末端[10C7]抗体

下载为PDF

- 7 次围观

产品图片

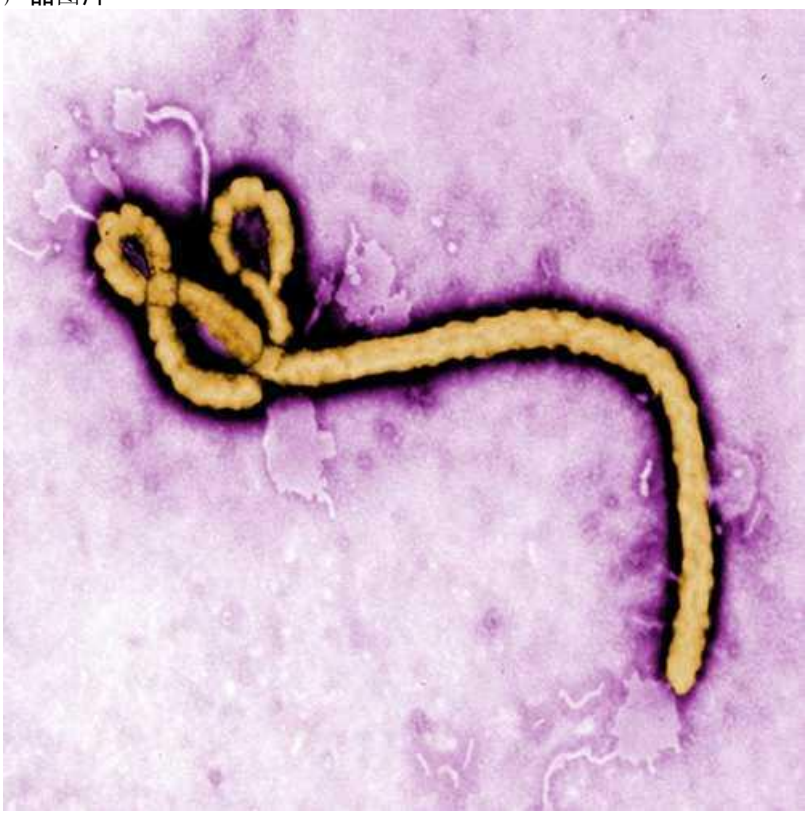

产品英文名称
Anti-Zaire Ebola Virus VP35 Protein, N-Terminal [10C7] Antibody
产品别名
Kerafast独特的生物试剂
货号/SKU
EMS703
货号/规格
100ug
库存与交货期
1-2周
人民币价格
11845
人民币价格说明
本商品人民币2024年销售价格正在调整中，请等待更新完毕。

本商品的展示的人民币价格已包含商品本身金额、VAT增值税13%、国际运输运费、国内物流运费、运输保险、以及冷链包装材料（例如液氮罐、泡沫箱、金属桶、蓝冰、湿冰、干冰、蓄冷剂、液氮等）、装卸费、相关资料费、人力支出等一切费用。

本商品的美元价、市场价、零售价、厂商指导价或该商品的曾经展示过的销售价等，并非商品原价，仅供参考。

试剂海关审批
使用人负责A/B风险申请资质
国外采购
支持/部分需签MTA
厂牌
Kerafast, Inc.
品牌
Kerafast®
产品基础信息
From the laboratory of Christopher F. Basler, PhD, Icahn School of Medicine at Mount Sinai
产品描述信息

Product Type:	Antibody

Antigen:	Zaire ebolavirus polymerase cofacter VP35
Accession ID:	AF086833.2 Ebola Mayinga, Zaire 1976
Molecular Weight:	35 kDa
Isotype:	IgG2b
Clonality:	Monoclonal
Clone Name:	10C7
Reactivity:	Virus
Immunogen:	DNA immunization followed by recombinant protein
Species Immunized:	Mouse
Epitope:	Within the N-terminal portion of protein
Purification Method:	Protein G Affinity
Buffer:	0.1M Sodium Phosphate, pH 7.4, 0.15M NaCl, 0.05% (w/v) Sodium Azide
Tested Applications:	WB (1:1000)
Storage:	-20C
Shipped:	Cold packs

产品安全信息

Radwańska MJ, Jaskółowski M, Davydova E, Derewenda U, Miyake T, Engel DA, Kossiakoff AA, Derewenda ZS. The structure of the C-terminal domain of the nucleoprotein from the Bundibugyo strain of the Ebola virus in complex with a pan-specific synthetic Fab. Acta Crystallogr D Struct Biol. 2018 Jul 1;74(Pt 7):681-689. View ArticleGreenberg A, Huber BR, Liu DX, et al. Quantification of Viral and Host Biomarkers in the Liver of Rhesus Macaques: A Longitudinal Study of Zaire Ebolavirus Strain Kikwit (EBOV/Kik). Am J Pathol. 2020;190(7):1449-1460.View ArticleIf you publish research with this product, please let us know so we can cite your paper.

主要内容

该小鼠IgG2Bmonoclonalantibody [10C7]是针对DNA免疫产生的，然后是重组蛋白，并且是Zaire Ebolavirus聚合酶Cofactor VP35的N-末端部分的特异性.highlights与Zaire Ebolavirus聚合酶Cofactor VP35的N-末端部分反应，适用于Western Blot ApplicationboLa病毒（EBOV），或者有时被称为扎伊尔·埃博拉乌斯是五种鉴定的埃博拉病毒物种之一。扎伊尔·埃博拉乌斯是来自属的病毒分类，来自ebolvarius，family filoviridae和秩序ononegavirales。埃博拉，经常表现出致命导致人类和其他哺乳动物的出血热，包括猴子和黑猩猩。聚合酶Cofactor VP35用作RNA聚合酶转录和复合复合物中的聚合酶辅因子。它通过阻断病毒诱导的磷酸化和干扰素调节因子3（IRF3）的活化来防止建立细胞抗病毒状态。通过与主机IKBKE和TBK1的相互作用和抑制来产生这种堵塞。 VP35还抑制了宿主干扰素诱导的双链RNA活化蛋白激酶EIF2AK2 / PKR介导的抗病毒效应。从调查员的Annexe计划的incaI山的克里斯托弗F. Basler，博士学位，博士学位，博士学位的实验室。

厂牌介绍

关于**Kerafast Inc.**

Kerafast 是一家位于波士顿的试剂公司，其主要使命是为QuanQiu科学界提供易于使用的独特实验室研究工具。我们的产品组合包括细胞系、抗体、小分子、染料等，其中许多在其他地方无法获得。自 2011 年成立以来，来自全球 190 多个机构的研究人员通过我们的在线平台提供了他们的创新试剂，无需通过传统的材料转让协议流程即可快速获取材料。

我们处理提供实验室的所有销售和运输物流，并从每次销售中返还丰厚的特许权使用费。因此，我们帮助提供实验室节省时间和资源，同时为进一步研究提供额外资金。采购科学家可以更轻松地发现和获取其他地方通常无法获得的独特试剂，同时还可以资助其他研究人员的工作。这创建了一个QuanQiu科学家社区，他们贡献和获取*Reagent for the Greater Good*，以加速他们自己的研究以及整体科学进步。

2018 年，Kerafast 与Absolute Antibody合并，后者是一家总部位于英国的公司，其愿景是为所有研究人员提供重组抗体技术。此次合并将两家公司聚集在一起，共同致力于改善科学界可用的研究工具的选择。

品牌标识

kerafast
Reagents for the Greater Good

产品关键词

kerafast抗体ED2003
kerafast 抗体
kerafast国内代理商
kerafast
kerafast 代理
kerafast细胞
kerafast抗体代理
kerafast代理商

kerafast品牌
kerafast代理
kerafast细胞代购kerafast品牌代理
kerafast华北代理
美国kerafast公司
kerafast公司
进口kerafast代理
kerafast丁香通
kerafast中国代理
kerafast官网
kerafast抗体
kerafast专业代理

一键获取大包装优惠报价

- 无 -

选择您的报价场景

- 【我们直接使用】需要优惠报价、大包装规格、货期 -- ---->[报价默认含增值税13%发票；尽量提供货号、规格、需求数量]
- 【需要技术文档】产品说明书、COA、MSDS、手册 -- ---->[默认提供说明书或者COA，特别技术指标要求请下面填入详细描述]
- 【我帮客户找货】需要优惠报价、大包装规格、货期 -- ---->[报价默认含增值税13%发票]
- 【推荐替代产品】需要优惠报价、大包装规格、货期 -- ---->[提供替代产品的价格，默认含增值税13%发票]
- 【我能原厂直采】请只提供代理进口清关服务的报价 -- ---->[适合只需要进口许可证代办服务、清关服务的专业级买家，独立服务]
- 【其它报价场景】

请输入您的情况与报价要求 请输入您的情况与报价要求

报价要求详细描述

【如有请填写;若无留空即可】按10KG、25L大量采购的时候，是否可

贵单位贵姓 请输入您的单位名称或贵姓，以便于我们联系您

接受报价的E-mail 请输入您接受报价单的E-mail，例如:example@qq.com

马上发我报价

手机扫描二维码阅读本页

可能感兴趣的内容

IRS辅助大规模MIMO系统中抑制残余硬件损伤的AQBFO无源波束赋形方案
2024-03-19
NR-19799_产肠毒素大肠杆菌表达克隆集,在大肠杆菌中重组,板10(克隆）
2022-04-01
研究报告：改造颈部铰链区重塑驱动蛋白3的持续运动能力
2024-10-19
pja15-temro trna表达的模板
2021-12-21
NR-46988金黄色葡萄球菌亚种.金黄色葡萄球菌、JE2、转座子突变体NE445(SAUSA300_1259)(突变细菌）
2022-04-01
NR-29006含有来自甲型流感病毒的H14血凝素(HA)基因的质粒,A/mallard/Gurjev/263/1982(H14N5)(质粒/载体）
2022-04-01
NR-50808人类急性血浆W30861600231600至寨卡病毒(多克隆抗血清）
2022-04-01
NR-32833_Biomphalariaglabrata,菌株M线(未暴露的曼氏血吸虫)(矢量）
2022-04-01
NR-47468金黄色葡萄球菌亚种.金黄色葡萄球菌,USA300JE2,转座子突变体SAUSA300_0401(NE925)(突变细菌）
2022-04-01
镧锰酸盐(LaMnO3)溅射靶材,纯度:99.9%,Size:3”,厚:0.250”
2024-01-21

含有来自恶性疟原虫的富含组氨酸蛋白III(HRPIII)基因的MRA-68表达载体(质粒/载体）
2022-04-01
抗Bordotella arvium 41-kda表面蛋白[9f8]抗体
2021-12-21
NR-52950载体pLVX-EF1α-IRES-Puro含有SARS相关冠状病毒2,USA-WA1/2020非结构蛋白2基因(质粒/载体）
2022-04-01
HM-64韦荣氏菌属,3_1_44(细菌）
2022-04-01
[2.2](2,5)噻唑(2,5)呋喃烷(13-牛-14-thia-5- azatricclo [8.2.1.1 ^(4,7)]四核 - 4,6,10,12-四烯)
2021-12-21
蛙类变态发育中呼吸器官转变的细胞分子机制获揭示
2024-06-14
FOXN4CR4.2-GFP报告蛋白
2021-12-21
Cy3肼,100毫克
2021-12-21
NR-47007金黄色葡萄球菌亚种.金黄色葡萄球菌,USA300JE2,转座子突变体SAUSA300_2623(NE464)(突变细菌）
2022-04-01
HM-1160黄体短杆菌,DNF00447(细菌）
2022-04-01