抗SumO2/Sumo3 [8A2]抗体

下载为PDF

- 15 次围观

产品图片

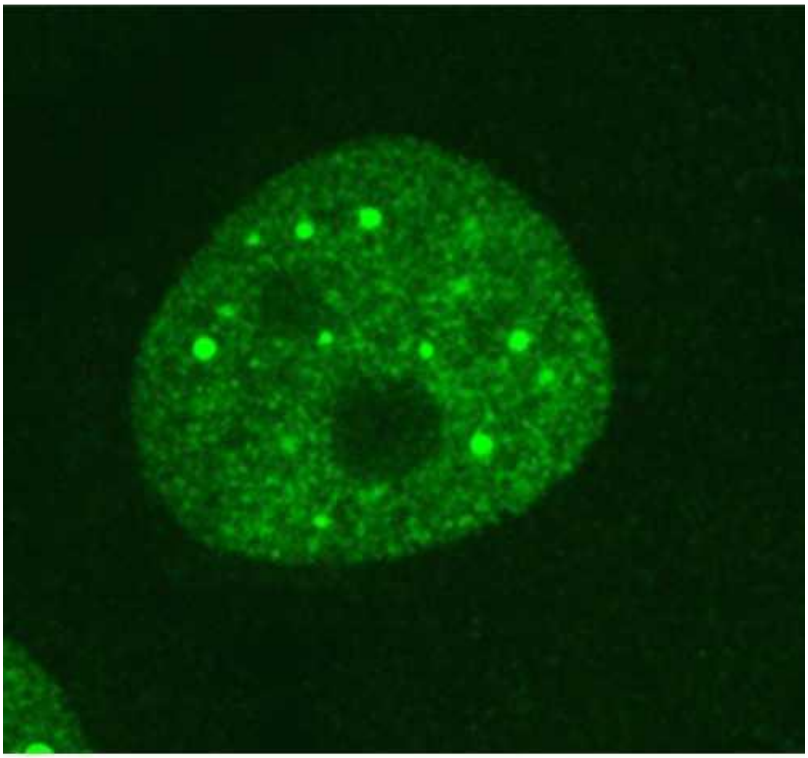

产品英文名称
Anti-SUMO2/SUMO3 [8A2] Antibody
产品别名
Kerafast独特的生物试剂
货号/SKU
EGH003
货号/规格
100ug
库存与交货期
1-2周
人民币价格
10390
人民币价格说明
本商品人民币2024年销售价格正在调整中，请等待更新完毕。

本商品的展示的人民币价格已包含商品本身金额、VAT增值税13%、国际运输运费、国内物流运费、运输保险、以及冷链包装材料（例如液氮罐、泡沫箱、金属桶、蓝冰、湿冰、干冰、蓄冷剂、液氮等）、装卸费、相关资料费、人力支出等一切费用。

本商品的美元价、市场价、零售价、厂商指导价或该商品的曾经展示过的销售价等，并非商品原价，仅供参考。

试剂海关审批
使用人负责A/B风险申请资质
国外采购
支持/部分需签MTA
厂牌
Kerafast, Inc.
品牌
Kerafast®
产品基础信息
From the laboratory of Michael J. Matunis, PhD, The Johns Hopkins University.
产品描述信息

Product Type:	Antibody
Antigen:	SUMO2 and SUMO3
Accession ID:	P61956 and P55854
Host:	Mouse
Molecular Weight:	12kDa
Isotype:	IgG
Clonality:	Monoclonal
Reactivity:	All vertebrates tested
Immunogen:	Recombinant protein
Purification Method:	Protein A/G
Buffer:	0.1M Sodium Phosphate, pH 7.4, 0.15M NaCl, 0.05% (w/v) Sodium Azide
Tested Applications:	WB, IF, IHC, IP
Storage:	-20C
Shipped:	Cold Packs

产品安全信息

Zhang XD, Goeres J, Zhang H, Yen TJ, Porter AC, Matunis MJ. SUMO-2/3 modification and binding regulate the association of CENP-E with kinetochores and progression through mitosis. Mol Cell. 2008 Mar 28;29(6):729-41. doi: 10.1016/j.molcel.2008.01.013. PubMed PMID: 18374647; PubMed Central PMCID: PMC2366111. View ArticleIf you publish research with this product, please let us know so we can cite your paper.

主要内容

这种小鼠IgG单克隆抗体被针对重组蛋白产生的，并识别所有测试的脊椎动物中的Sumo2和Sumo3.highlights：与脊椎动物的反应，Sumo2和Sumo 3对Sumo 1反应，适用于免疫荧光，免疫组化，免疫沉淀和Western Blot Applicationsmall ubiquitin相关的改性剂。 （SUMOS）被发生后和共价缀合到数百种其他蛋白质，从而调节各种细胞功能，包括转录，DNA复制和修复，核黄素转运，染色体隔离，线粒体裂变和离子通道门控。无脊椎动物只表达一个SUMO ，脊椎动物表达三：Sumo1，Sumo2和Sumo3。 SUMO2和SUMO3彼此相同的～95％（并且通常称为SUMO2 / 3），但它们与SUMO1相同的～45％。与Sumo1相比，SuMO2 / 3也更容易形成聚合物链，因为它们在其N-末端附近的共识Sumoylation位点存在。这些因素表明Sumo2 / 3可能具有不同于SUMO1的目标和功能。来自博士迈克尔J. Matunis的实验室，博士学位，博士大学博士。

厂牌介绍

关于**Kerafast Inc.**

Kerafast 是一家位于波士顿的试剂公司，其主要使命是为QuanQiu科学界提供易于使用的独特实验室研究工具。我们的产品组合包括细胞系、抗体、小分子、染料等，其中许多在其他地方无法获得。自 2011 年成立以来，来自全球 190 多个机构的研究人员通过我们的在线平台提供了他们的创新试剂，无需通过传统的材料转让协议流程即可快速获取材料。

我们处理提供实验室的所有销售和运输物流，并从每次销售中返还丰厚的特许权使用费。因此，我们帮助提供实验室节省时间和资源，同时为进一步研究提供额外资金。采购科学家可以更轻松地发现和获取其他地方通常无法获得的独特试剂，同时还可以资助其他研究人员的工作。这创建了一个QuanQiu科学家社区，他们贡献和获取*Reagent for the Greater Good*，以加速他们自己的研究以及整体科学进步。

2018 年，Kerafast 与Absolute Antibody合并，后者是一家总部位于英国的公司，其愿景是为所有研究人员提供重组抗体技术。此次合并将两家公司聚集在一起，共同致力于改善科学界可用的研究工具的选择。

品牌标识

kerafast
Reagents for the Greater Good

产品关键词

kerafast抗体ED2003
kerafast 抗体
kerafast国内代理商
kerafast
kerafast 代理
kerafast细胞
kerafast抗体代理
kerafast代理商
kerafast品牌
kerafast代理
kerafast细胞代购kerafast品牌代理
kerafast华北代理

美国kerafast公司
kerafast公司
进口kerafast代理
kerafast丁香通
kerafast中国代理
kerafast官网
kerafast抗体
kerafast专业代理

手机扫描二维码阅读本页

可能感兴趣的内容

NR-19715霍乱弧菌Gateway?克隆套装,在大肠杆菌中重组,板37(克隆）
2022-04-01
NR-53719Musmusculus,Murine17Cl-1细胞系(源自3T3细胞)(细胞库）
2022-04-01
NR-2775_来自甲型流感病毒的基因组RNA,A/Japan/305/1957(H2N2)(核酸）
2022-03-31
U-251 mg胶质母细胞瘤细胞系
2021-12-21
载脂蛋白_CII_人血浆来源提纯
2022-03-22
颜色鲜艳的蛙和蟾更耐受高温
2023-12-21
NR-22087_肠沙门氏菌,S11975(SerovarNewport)(细菌）
2022-04-01
植物这样玩转锌铁“跷跷板”
2020-08-04
NR-46224金黄色葡萄球菌,MN-019(NRS695)(细菌）
2022-04-01
NR-30806结核分枝杆菌,97-2853(细菌）
2022-04-01
奎西语鼠胰腺癌细胞系(6555C3)
2021-12-21
抗EGFR [225]抗体
2021-12-21
流感病毒传染性NIBRG-267[H7N9]13/248
2024-05-19
NR-20789结核分枝杆菌,HN1380(细菌）
2022-04-01
NR-465_Thottapalayam病毒(病毒）
2022-03-31
呼肠孤病毒（REO）FA控制幻灯片
2019-05-08
甲基四哌嗪-PEG4-NHS酯,10毫克
2021-12-21
NR-46060金黄色葡萄球菌,HT20020470(细菌）
2022-04-01
NR-50600Leishmaniaturanica,RHO/CN/99/KMA2(寄生原生动物）
2022-04-01
BDP TMR炔烃,25毫克
2021-12-21