高磁性好用的磁力架15毫升/ 50毫升离心机磁力架的SBS / SLA适配器

下载为PDF

- 15 次围观

产品图片

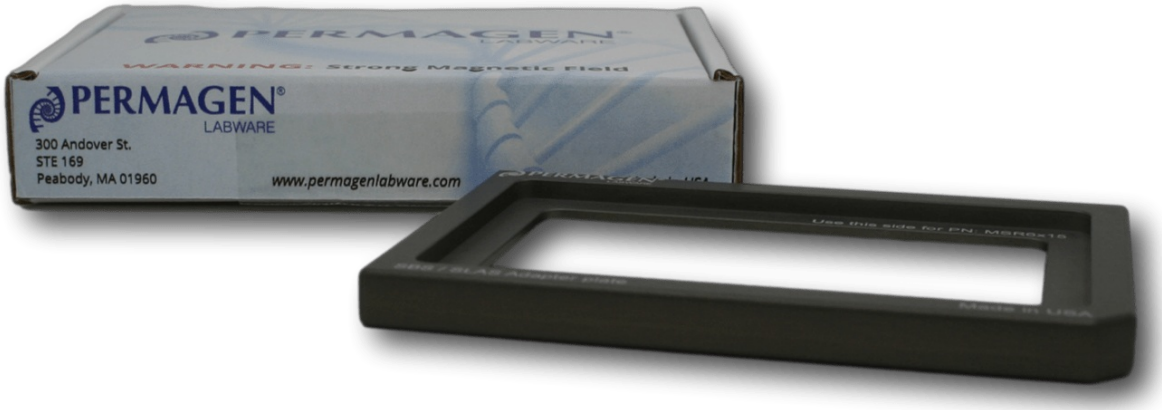

产品英文名称
SBS/ SLAS Adapter for 15 ml / 50 ml Centrifuge Racks
产品别名
PCR样品提取磁力架、96孔磁力板、384孔磁力板
货号/SKU
MSR1550ADP
货号/规格
个
库存与交货期
1-2周
人民币价格
3157
人民币价格说明
本商品人民币2024年销售价格正在调整中，请等待更新完毕。

本商品的展示的人民币价格已包含商品本身金额、VAT增值税13%、国际运输运费、国内物流运费、运输保险、以及冷链包装材料（例如液氮罐、泡沫箱、金属桶、蓝冰、湿冰、干冰、蓄冷剂、液氮等）、装卸费、相关资料费、人力支出等一切费用。

本商品的美元价、市场价、零售价、厂商指导价或该商品的曾经展示过的销售价等，并非商品原价，仅供参考。

试剂海关审批
支持
国外采购
支持
厂牌
Permagen Labware,Ltd
品牌
Permagen
产品基础信息
Centrifuge Tube Separation Racks, Magnetic Separation Racks
产品描述信息
Specifications

Size= 127.75mm long x 85.47mm wide x 10.6mm tall Weight= 93g Magnets= NA Country of origin= USA For Research Use Only

Uses

Liquid handling robots 6×50 mL rack 6×15 mL rack 3x 15mL/ 50 mL Rack

SBS/ SLAS Adapter for 15 mL / 50 mL Centrifuge Racks

The Permagen SBS/ SLAS Adapter for 15 mL / 50 mL Centrifuge Racks is designed for those who have always wanted to convert their Centrifuge racks into a SLAS/ SBS footprint for use in liquid handling robots.

- Will hold any of our 6 tube configuration Centrifuge Tube racks including SKU: MSR6X15, SKU: MSR6X50, and SKU: MSR1550
- Will hold one unit and keep it from shifting around
- Simple drop in design for ease of use
- Minimal height loss in robot
- Solid aluminum design for durability
- *Made in the USA*

Volume discounts available, please call or email to request a quote

SKU: MSR1550ADP

产品安全信息
规格 尺寸= 127.75mm长x 85.47mm宽x 10.6mm高 重量= 93g 磁铁= NA. 原产国=美国 仅限研究使用 用途 液体处理机器人 6＆＃215; 50毫升机架 6＆＃215; 15毫升机架 3x 15ml / 50毫升机架
主要内容
用于15毫升/ 50毫升离心磁力架的SBS / SLA适配器，适用于15毫升/ 50毫升离心机磁力架的ermagen SBS / SLA适配器专为那些始终想要将离心磁力架转换为SLA / SBS足迹的人而设计，以用于液体处理机器人。将持有我们的6个管配置离心管架，包括SKU：MSR6x15，SKU：MSR6X50和SKU：MSR1550将持有一个单元，并使其保持在设计中的简单下降，便于使用机器人固体铝设计中的zui小高度损失对于耐用性，请致电或通过电子邮件申请SKu：MSR1550ADP
产品说明书或彩页
Permagen磁力架用户选择指南
厂牌介绍
Permagen Labware，LTD. 是创新实验室器具解决方案的供应商。专门从事分离DNA / RNA的液体处理设备。Permagen专注于提供具有性能，耐用性和重复能力的设计和制造产品。Permagen Labware与液体处理机器人，科学家等原始设备制造商（OEM）密切合作，为您的自动化或手动需求提供卓越的产品。 专业： •定制工程，包括CAD设计 •修改我们当前的产品以适应您的应用程序或协议 •直接产品更换（我们可以制造您当前的产品） •典型塑料铝合金磁板升级后，最有可能弯曲，产生不稳定的结果。升级包括更严格的容差和平直度以替代您的当前产品，而无需重新编写协议等，从而产生一致的结果。也可以根据您的需要升级到我们强大的钕铁硼磁体 。 •定制磁分离架 •加热/冷却模块 •液体处理机器人类产品，如移液平台，液体分配槽，平板巢等。Permagen 的团队从事磁分离产品的制造已有近 15 年的历史。现在，Permagen Labware 很高兴将我们自己的卓越液体处理设备推向市场。我们过去的经验使我们能够从其他公司已经停止的地方开始。这意味着您将获得相同的成熟技术和更高质量的产品。Permagen 已将 DNA 分离产品提升到一个新的水平，使用更高质量的材料和更严格的公差，这使我们能够为客户提供性能更好的产品。所有 Permagen 产品都自豪地在美国制造，设计用于多年无故障使用。我们 100% 专注于以合理的价格为客户提供高质量的产品。
品牌标识

产品关键词
Permagen磁力架
磁力架图片及价格
生物磁珠纯化磁力架
磁力架厂家
强磁磁力架
磁力架dynamag 2
磁力架life
钕铁硼磁力架
96孔浅孔板用磁力架
PCR板磁力架
磁力分离架 thermo
96孔磁力架
384孔磁力板

手机扫描二维码阅读本页

可能感兴趣的内容

NR-46889金黄色葡萄球菌亚种.金黄色葡萄球菌、JE2、转座子突变体NE346(SAUSA300_1346)(突变细菌）
2022-04-01
NR-47676金黄色葡萄球菌亚种.金黄色葡萄球菌,USA300JE2,转座子突变体SAUSA300_0941(NE1133)(突变体细菌）
2022-04-01
NR-18374结核分枝杆菌、CDC1551、转座子突变体2126(MT3330、Rv3233c)(突变细菌）
2022-04-01
用于泌尿外植入物的人工模拟合成尿液，非含防腐剂（BZ101）200ml
2021-12-13
用好细胞“信号兵” 拓荒制药“处女地”
2022-01-10
NR-47675金黄色葡萄球菌亚种.金黄色葡萄球菌,USA300JE2,转座子突变体SAUSA300_2599(NE1132)(突变细菌）
2022-04-01
2024 11 21 HackerNews
2024-11-17
研究发现神经酰胺介导内质网应激信号跨细胞传递的新机制
2025-03-31
NR-47674金黄色葡萄球菌亚种.金黄色葡萄球菌,USA300JE2,转座子突变体SAUSA300_2395(NE1131)(突变体细菌）
2022-04-01
KPCY小鼠胰腺癌细胞系(6422C5)
2021-12-21
NR-4605来自肠沙门氏菌亚种的基因组DNA.enterica,2004年宾夕法尼亚番茄爆发,SerovarThompson,分离物6(核酸）
2022-03-31
DOWSIL陶熙SYLGARD 184 PDMS 道康宁光学实验胶 灌封胶 19.9kg
2021-12-02
NR-47673金黄色葡萄球菌亚种.金黄色葡萄球菌、USA300JE2、转座子突变体SAUSA300_1561(NE1130)(突变细菌）
2022-04-01
MRA-1217_恶性疟原虫,NF54HT-GFP-luc(寄生原生动物）
2022-04-01
NR-9536?巴拉那病毒,12056(病毒）
2022-04-01
NR-44012_PeptideArray,InfluenzaVirusA/Shanghai/1/2013(H7N9)HemagglutininProteinDiversePeptides(PeptidesandPeptideArrays)
2022-04-01
科学家揭示“刺猬基因”功能的阶梯式演化
2020-08-04
姚骏组科研助理招聘信息
2021-10-31
NR-18084结核分枝杆菌、CDC1551、转座子突变体1364(MT1301、Rv1263)(突变细菌）
2022-04-01
研究发现健康妊娠情况下羊膜腔内是无菌的
2025-03-07